

I confini della Riserva

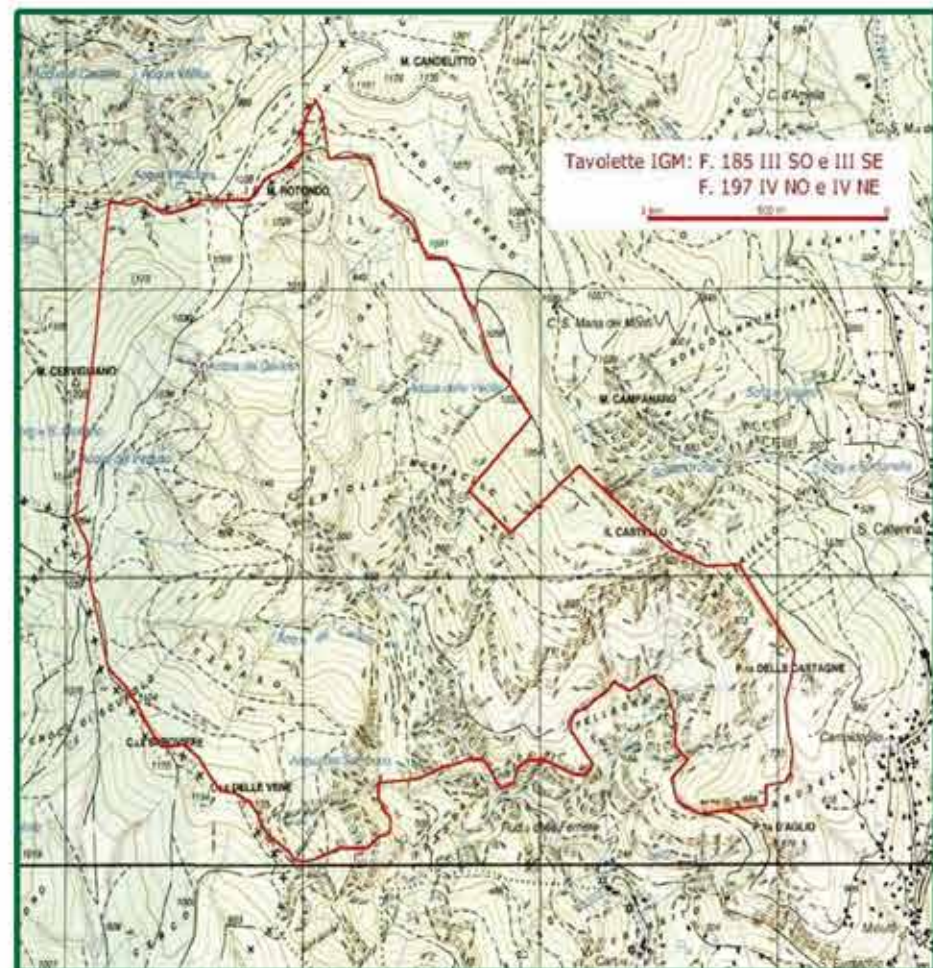

AIUTACI A PRESERVARE LA NATURA



REPARTO CARABINIERI BIODIVERSITÀ di CASERTA

Corso Trieste, 8 - 81100 - Caserta
tel. 0823/354693

e-mail: 042924.001@carabinieri.it
www.carabinieri.it

INFORMAZIONI SULLA RISERVA

Nucleo Carabinieri Tutela Biodiversità Agerola
Via Tuoro, 31 - 80051 - Agerola (NA)
tel./fax 081/8025328
e-mail: 042925.001@carabinieri.it



Riserva Naturale Orientata **VALLE DELLE FERRIERE**



BIODIVERSITÀ



BIODIVERSITÀ





La Riserva

LA RISERVA NATURALE ORIENTATA "VALLE DELLE FERRIERE" HA UNA SUPERFICIE DI HA 450 ALL'INTERNO DEL COMUNE DI SCALA (SA) E VA DA UN'ALTITUDINE DI 300 AD UN MASSIMO DI 1203 M S.L.M. (MONTE CERVIGLIANO). ESSA OCCUPA UNA PROFONDA VALLATA SITA NEL VERSANTE AMALFITANO DELLA PENISOLA SORRENTINA. IL CARSIAMO DELL'AREA HA DETERMINATO LA PRESENZA DI NUMEROSE SORGENTI CHE ALIMENTANO UN CORSO D'ACQUA A CARATTERE PERMANENTE SUL FONDO DEL VALLONE CHE FORMANO DELLE BELLISSIME CASCATE E GIOCHI D'ACQUA. IL TOPONIMO "FERRIERA" DERIVA DALLA PRESENZA NELLA ZONA DI UN'ANTICA FABBRICA DEDITA ALLA PRODUZIONE DEL FERRO, SFRUTTANDO LA FORZA DELL'ACQUA PRESENTE IN ABBONDANZA IN LOCO.



La Riserva in inverno

Veduta della Riserva



La Woodwardia radicans

Tra le piante spicca sicuramente la felce (*Woodwardia radicans*), un vero e proprio relitto vivente. Vista la straordinaria ricchezza di biodiversità, l'intera area è stata tutelata con l'istituzione della "Riserva Naturale Orientata" avvenuta con D.M. 29/03/1972.

La Flora e la Fauna



Salamandra terdigitata

La complessa geomorfologia del territorio, unitamente alle variazioni microclimatiche, determinano una notevole varietà di ambienti che vanno dal bosco misto presente sul fondo del vallone e nelle vallate laterali ai castagneti, ontaneti e limitate formazioni a faggio, caratteristiche della parte alta della Riserva.

I corsi d'acqua ospitano fauna acquatica molto interessante costituita da numerose specie di insetti e anche da vertebrati tra i quali spicca la presenza della salamandra pezzata e della salamandrina dagli occhiali il rospo ecc. Nella zona rocciosa tra le varie rupi troviamo il falco pellegrino famoso per la cattura in volo del piccione e di altri volatili, inoltre sono presenti: la vipera, il ramarro e il saettone e tanti altri rettili ed animali in genere.



Woodwardia radicans

